



Monitoreo - Consejería & recompensas para el Desarrollo Integral de los niños y prevención de la Desnutrición

1 ΣPTAGON IES
Fundación para la Inclusión Económica y Social

2023

Contacto: Freddy P. Llerena Pinto

Teléfono: 0984 697913 – Correo: flerena@eptagon.org.ec

Índice

Antecedentes

El proyecto KushiWawa APP (Niños Felices)

Mecanismo de Doble Deducibilidad

Oportunidades Empresariales

Simulación Contable del Mecanismo

Ecosistema Patrocinadores & Usuarios

Próximos Pasos y Acuerdos



Berenice Cordero

- Magíster Honoris, en reconocimiento a su trayectoria de cuatro décadas y pionera en el Ecuador en la protección integral de derechos de las niñas, los niños y las y los adolescentes, consultora e investigadora social en temáticas de niñez y adolescencia para Gobiernos y Organismos de Cooperación Internacional como UNICEF.



Freddy Llerena P.

- Economista y Demógrafo. MSc. & PhD. Especializado en estadística y econometría para predicción y causalidad, Investigador con 16 años de experiencia en investigaciones económicas y sociales. Ha liderado más de 100 investigaciones, 10 sobre Desnutrición para el Gobierno y Organismos de Cooperación Internacional.

Antecedentes



El 23% de los niños padecen de Desnutrición Crónica Infantil DCI (ENSANUT 2018). Esta cifra apenas ha disminuido 6 puntos porcentuales en 14 años, en donde el 29% de los infantes tenían DCI según (ENDEMAIN 2004).



La prevalencia de la Desnutrición es más alta en niños que viven áreas rurales o condición de pobreza. Sin embargo, el 56% de los niños con DCI no son pobres & el 73% viven en áreas urbanas.



La Desnutrición NO depende de la alimentación solamente, sino de otros factores (UNICEF, 2021): Patrones socioculturales de las familias y sus hábitos de consumo e higiene - Capital Social y Cultural. Padecerla tiene graves consecuencias



Para promover iniciativas innovadoras, se cuenta con el Mecanismo de Doble Deducibilidad, que es un incentivo tributario otorgado a patrocinadores privados - LRTI y Reglamento



Kushi Wawa cuenta con AVAL de STECSDI y fue aprobado por el MIES & MSP. Se trata del proyecto más grande del país con cobertura nacional. Buscamos patrocinios en productos y servicios principalmente, para implementarlo.



Costo 4,3% PIB



Poca capacidad de aprendizaje



Enfermedades crónicas en adultos



Baja productividad Laboral



Menor Crecimiento Económico



Pobreza intergeneracional



KushiWawa APP

Indicadores Clave de Diseño - KDI



Características Principales

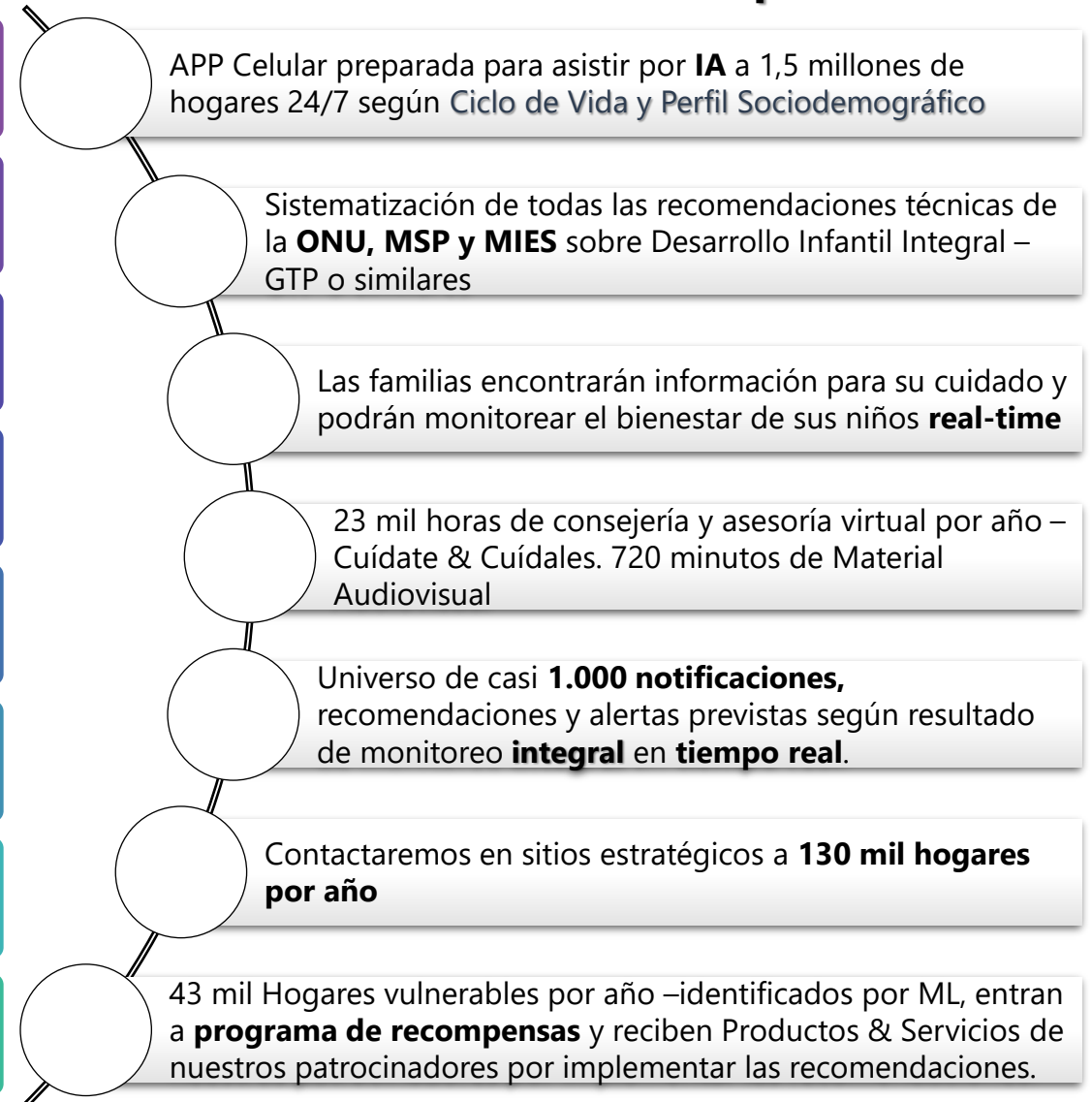

Oportunidades Empresariales

+Sostenibilidad & Desarrollo Sostenible -ODS

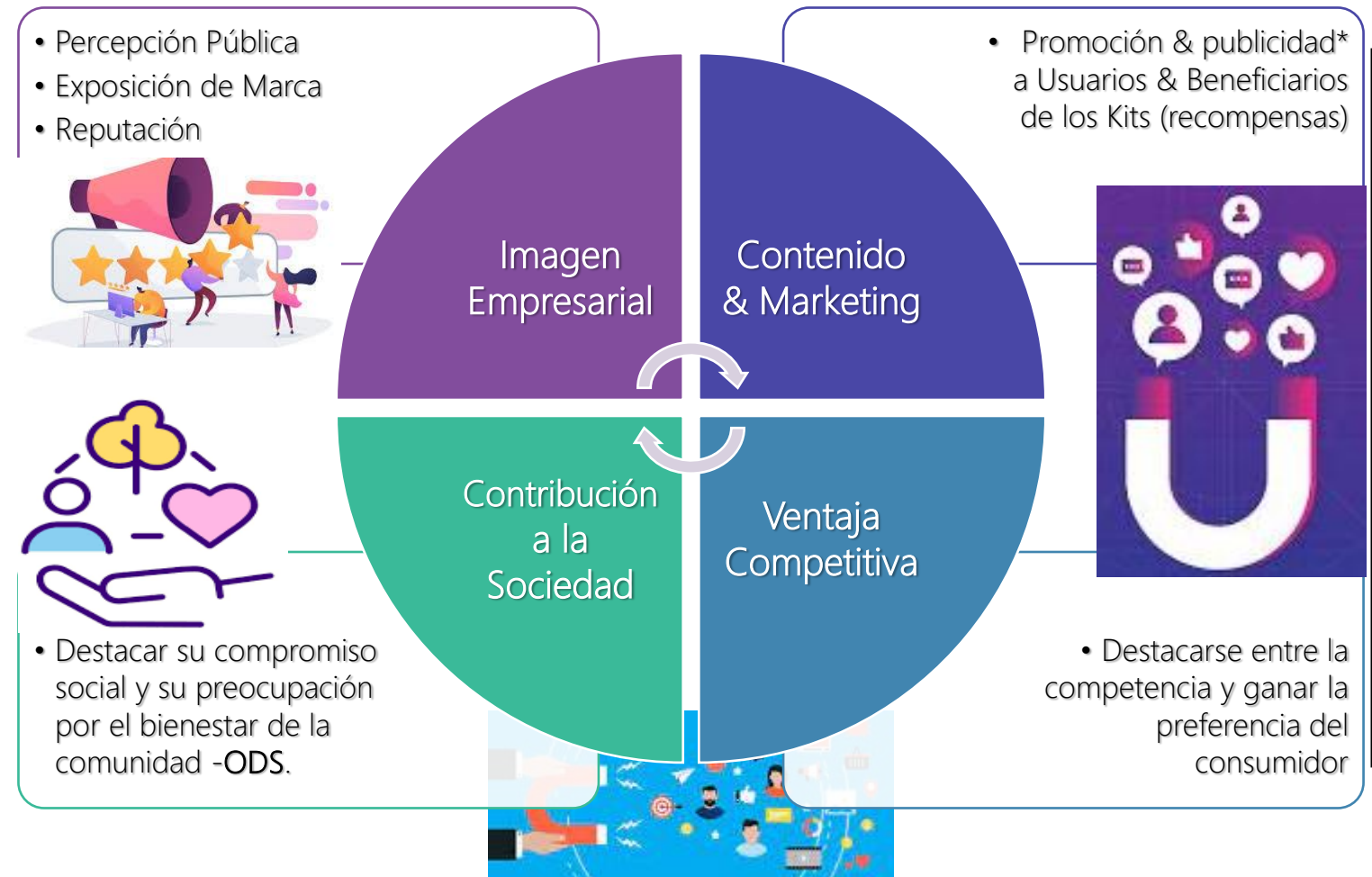

- KushiWawa es el **proyecto más grande del Ecuador** para ser implementado mediante el Mecanismo de Doble Deducibilidad
- El único con **cobertura nacional**. Dado su enfoque integral fue calificado por MSP & MIES. Avalado por STECSDI
- Requerimos aportes por 8,5 millones de USD por año. Entre el 60-80% en productos y servicios valorados a precios comerciales
- **Canal directo de comunicación** con usuarios de KushiWawa APP emitiendo promociones o **publicidad segmentada**
- 7 segundos de publicidad a cada entrada de la aplicación y al iniciar los clips audiovisuales. Su equivalente en notificaciones escritas
- Los aportes en especie –Productos y servicios, son entregados a los beneficiarios del programa de recompensas

*Publicidad Positiva de productos y servicios beneficiosos para las familias

Simulación Contable

Es un **Incentivo Tributario** dirigido a empresas que aporten a proyectos a favor de combatir la **Desnutrición Crónica Infantil**



El monto aportado es registrado como un **gasto** dentro de la contabilidad. Luego, se deduce **150% extra** para el cálculo de la base imponible.



En caso de aportes en **especie**, el patrocinador emite una factura por el valor en especie a precios de mercado **comercial**.

En empresas patrocinantes con **subaditividad de costos o economías de escala**, el aporte combinado –especies & líquido, genera una Tasa Interna de Retorno (TIR) mayor a la ofrecida por Entidades Financieras

Un aporte de 6 millones: 70% especies valoradas comercialmente, cuyo **coste marginal** de producción es del 33% del precio comercial

Estado de Pérdidas y Ganancias Simulado

ITEM	Sin Aporte	Con Aporte	Diferencia
Ingresos	\$ 1,432,417,880	\$ 1,436,617,880	\$ 4,200,000
Costos y Gastos	\$ 1,362,842,045	\$ 1,364,228,045	\$ 1,386,000
Patrocinio KushiWawa	\$ -	\$ 6,000,000	\$ 6,000,000
Utilidad Antes P. trabajadores	\$ 69,575,835	\$ 66,389,835	\$ -3,186,000
Participación Trabajadores	\$ 10,436,375	\$ 9,958,475	\$ -477,900
Utilidad Después P. Trabajadores	\$ 59,139,460	\$ 56,431,360	\$ -2,708,100
Gastos no deducibles	\$ 15,000,000	\$ 15,000,000	\$ -
Deducibilidad Adicional KushiWawa	\$ -	\$ 9,000,000	\$ 9,000,000
Base imponible	\$ 74,139,460	\$ 62,431,360	\$ -11,708,100
Impuesto a la Renta	\$ 18,534,865	\$ 15,607,840	\$ -2,927,025
Utilidad Neta	\$ 40,604,595	\$ 40,823,520	\$ 218,925

Usuario

ECOSISTEMA

Patrocinador

Descarga Gratuita

- Play Store o similares

Registro de datos

- ✓ Madre, padre y niños
- ✓ Mujer Embarazada

Monitoreo, Alertas & Recomendaciones

- ✓ Recordatorios
- ✓ Consultas via Chat GTP
- ✓ Recomendaciones
- ✓ Alertas

Recompensas

- ✓ A Familias vulnerables, Productos y Servicios por cumplir recomendaciones.
- ✓ **Promociones** de patrocinadores



Selección Proyecto

- Dentro de los calificados

Firma Compromiso

- Carta de Compromiso
- Declaración responsable

Reserva de Cupo comprometido

- MIES emite reserva de CUPO

Desembolso

- Desembolso & entrega de productos y servicios

Emisión Certificado de Deducibilidad

- MIES emite certificado de deducibilidad



IMPLEMENTACIÓN



Proximos Pasos & Acuerdos

Suscribir una Alianza Estratégica para promover los ODS

Objetivo General

Implementar acciones estratégicas y operativas a favor del ODS 2 – Hambre 0

Objetivos Específicos

EPTAGON IES brindará acceso a Sistema de Información sobre Seguridad Alimentaria y Nutrición para nutrir y complementar acciones territoriales

Promover conjuntamente KushiWawa APP en espacios de interés institucional corporativo & en Asociaciones comprometidas con los ODS

Utilizar del mecanismo de doble deducibilidad para promover el financiamiento de KushiWawa APP mediante patrocinios en especie y transferencias





KUSHIWAWA
cuidamos a los más pequeños

Monitoreo - Consejería & recompensas para el Desarrollo Integral de los niños y prevención de la Desnutrición

1 ΣPTAGON IES
Fundación para la Inclusión Económica y Social

Contacto: Freddy P. Llerena Pinto

Teléfono: 0984 697913 – Correo: fllerena@eptagon.org.ec

Gracias



Berenice Cordero

- Magíster Honoris, en reconocimiento a su trayectoria de cuatro décadas y pionera en el Ecuador en la protección integral de derechos de las niñas, los niños y las y los adolescentes, consultora e investigadora social en temáticas de niñez y adolescencia para Gobiernos y Organismos de Cooperación Internacional como UNICEF.



Freddy Llerena P.

- Economista y Demógrafo. MSc. & PhD. Especializado en estadística y econometría para predicción y causalidad, Investigador con 16 años de experiencia en investigaciones económicas y sociales. Ha liderado más de 100 investigaciones, 10 sobre Desnutrición para el Gobierno y Organismos de Cooperación Internacional.